

Aanzet



**Schaakclub
Hoogeveen**

**26^e jaargang nr. 5
Augustus 2012**

Schaakclub Hoogeveen

Kamer van Koophandel: 40046942

Aanzet is het clubblad dat vijfmaal per jaar verschijnt

26^e jaargang nummer 5, Augustus 2012

Redactie: F. v.Amerongen tel. 0528-267487
M. Berghuis, J. Bottema
Redactieadres: De Plecht 54 7908 KB Hoogeveen
e-mail: redactie@schaakclub-hoogeveen.nl
Bestuur Schaakclub Hoogeveen
Voorzitter: M. Snuverink tel. 06-10011186
Coetsstraat 2a 8012 VD Zwolle
e-mail: voorzitter@schaakclub-hoogeveen.nl
Secretaris: A. van Seventer tel. 0523-613340
Julianastraat 61 7701 GJ Dedemsvaart
e-mail: secretaris@schaakclub-hoogeveen.nl
Penningmeester: M. Stotijn tel. 0528-785436
Boekenberghstraat 4 7906 GA Hoogeveen
e-mail: penningmeester@schaakclub-hoogeveen.nl
Competitieleader: A. Lunenburg tel. 0528-221116
Gruythuisenlaan 13 7906 DJ Hoogeveen
(aan/-)afmelden uiterlijk dinsdag 18.00 uur
e-mail: competitie@schaakclub-hoogeveen.nl

De schaakclub op Internet: **www.schaakclub-hoogeveen.nl**

Clublokaal: Gebouw Salawaku tel. 264898
Zuidwoldigerweg 7 (bij carpoolparkeerplaats A28)
Clubavond: Schaakschool: dinsdag 18.30 - 19.30 uur
Junioren/Senioren: dinsdag 19.30 - 24.00 uur
Contributie: Senioren: € 82,50 per jaar
Jeugdleden: € 50,- per jaar
Huisgenootleden € 5,- korting
(maar dan geen club- en bondsblad)
Los abonnement € 10,-
ING-rekening: 9429848 t.n.v. S.C. Hoogeveen

*Belangstellenden kunnen ter kennismaking
vier weken geheel vrijblijvend meedoen*

Inhoud Aanzet 5: augustus 2012

Van de voorzitter	1	Nosbo-comp. ind. scores	9
Sterker schaken (12)	2	Sterker schaken (12) opl.	10
Interne competitie	3	Uyt den ouden doosch	12
Grand-Prix / examens	8	Ratingijst mei	13
Bijlage: Agenda en stukken ALV			

Van de voorzitter

Zomervakantie! Heerlijk naar de zon. Laatste puntjes nog even afronden. Niets vergeten? Paspoort, pasjes, verzekeringspapieren. Vertrekken dan maar!

Mocht er toch wat vergeten zijn, kun je dat meestal op de bestemming nog wel 'repareren'. Zo ook dit stukje van de voorzitter, gelukkig heeft mijn hotel in Barcelona internet. En kan ik onze Frans nog net deze tekst mailen.

Zo is het eigenlijk ook met schaken. Voordat je een zet doet controleer je of je niets vergeten bent. Mocht het toch blijken dat het wel het geval is, kun je het soms nog repareren, zoals ik op het moment van schrijven. Soms is het met schaken echter wel gelijk helemaal mis, maar dat komt voor de meesten pas weer voor in het nieuwe seizoen vanaf september. Eerst is er nog de Algemene Ledenvergadering op dinsdag 28 augustus. De opkomst is traditieus hoog, dus ik verwacht (de meesten van) jullie dan weer te mogen begroeten!

Last but not least: de opbrengst van het zomerschaak (met Marten als winnaar) was dit jaar 200 euro! Daarnaast een winkelwagen muntje (iemand de portemonnee geleegd?), dus in Zuid-Afrika kunnen ze behalve heel lange tijd maaltijdsoepen voor kinderen serveren, ook gaan winkelen bij de plaatselijke supermarkt. In het bijzonder wil ik Finn bedanken voor het leiden van de zomerschaakcompetitie, was erg goed voor elkaar! Alvast veel schaakplezier toegewenst in het nieuwe seizoen,

Marc

Sterker schaken (13)

Caro-Kannverdediging

1.e4 c6 2.d4 d5 3.exd5 cxd5 4.c4 Pf6 5.Pc3 e6
6.Pf3 Le7 7.cxd5 exd5 8.Ld3 Pc6 9.h3 0-0
10.0-0 Le6 11.Le3 Tc8 12.De2 Pb4 13.Lb1 Pe4
14.Tc1 Pxc3 15.Txc3 Txc3 16.bxc3 Pc6 17.Ld3
Dc8 18.Tc1 La3 19.Tb1 b6 20.Dc2 h6 21.Te1
Ld6 22.Ld2 Td8 23.Db1 Lf8 24.Dc2 Pe7
25.Ph4 Dc6 26.f4 Ld7 27.Pf3 Dc8 28.Pe5 Lf5
29.g4 Lxd3 30.Dxd3 Pc6 31.f5 Pxe5 32.dxe5

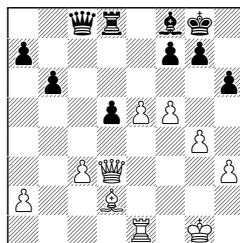

Zwart is aan zet: kies je plan.

Plan A: Open het centrum om te profiteren van de onbeschermd koning

Met zijn pionnen op e5 en f5 oefent wit aanzienlijke druk uit op de koningsvleugel. De positie van zijn koning is echter zwak, omdat de pionnen die hem moeten beschermen al ver zijn opgerukt. Hierop baseer ik mijn tegenspel: mijn plan is om in het centrum door te breken en met mijn zware stukken in de vijandelijke stelling binnen te dringen. Ik speel 32...d4 met de dreiging 33...dxc3 34.Dxc3 Dxc3 35.Lxc3 Td3 waarop ik de h-pion win. Na het waarschijnlijke antwoord 33.cxd4 verwacht ik mijn doel te bereiken door 33...Txd4 te spelen, omdat de toren niet kan worden genomen vanwege de penning Lc5. Het openen van de c- en d-lijnen en de lange diagonaal h1-a8 maakt de positie van de witte koning nog kwetsbaarder. Ik heb goede vooruitzichten, zelfs in het eindspel, omdat ik een pionnenmeerderheid op de damevleugel heb.

Plan B: Vereenvoudig tot het eindspel

Met het ruilen van de dames denk ik een gunstig eindspel te verkrijgen. Ik speel 32...Dc4 en bereken dat de gewijzigde pionformatie mij na 33.Dxc4 dxc4 enig voordeel geeft, omdat 1) mijn toren op d8 actiever is dan de toren op e1, aangezien die de enige open lijn beheerst en gemakkelijk de stelling van de tegenstander kan binnendringen, 2) de pionnenmeerderheid op de damevleugel mij snel een vrijpion oplevert ver verwijderd van de witte koning, 3)

ik gemakkelijk met mijn looper de vrijpion kan blokkeren, die wit kan krijgen met e6; de nabijheid van mijn koning heft een hoop gevaar op en 4) wit geen tijd heeft om de d-lijn te sluiten met Ld4, daar hij dan zijn h-pion verliest; bijvoorbeeld 33.Dxc4 dxc4 34.Le3 Td3 35.Ld4 Txx3 enz. Indien wit weigert de dames te ruilen, wordt mijn doel hetzelfde als dat van plan A; bijvoorbeeld 33.Df3 d4 dat leidt tot het openen van het centrum.

Plan C: Stop de opmars van de witte pionnen

Wit dreigt een gevaarlijke vrijpion te krijgen met e6 en alvorens met tegenspel te beginnen wil ik de opmars van de witte pionnen tot staan brengen. Het is niet goed om de positie van de centrum pionnen op d5 en c3 te wijzigen, omdat wits c-pion een mooi doel wit kan worden, vooral na de opmars e6, waarna ik mijn konings looper op f6 zet. Daarom speel ik 32...Le7 met de volgende varianten 1) 33.e6 Lf6 34.e7 (na 34.exf7+ Kxf7 zijn de witte pionnen onschadelijk en is mijn stelling gezond) 34...Te8 35.Dxd5 Txe7 en de pionformatie van mijn tegenstander is zeer verzwakt en 2) 33.f6 Lc5+ (33...gxf6 34.Lxh6 is te riskant) 34.Kg2 g5 en vervolgens De6. Ook in deze variant is het geblokkeerde centrum gunstig voor mij; de e-pion is ernstig verzwakt en mijn tegenstander kan 35.h4 niet spelen vanwege 35...Dxxg4+.

Kies een plan: A, B of C en geef in het kort aan of er tactische redenen zijn om een bepaald plan te verwerpen. Daarmee kunnen ook punten worden verdiend.

Interne competitie

Ronde 16: 4-6-2012

C. Mol - T. Witkamp	1-0
M. Berghuis - H. Verwijs	1-0
S. Taams - B. Janmaat	0-1
T. Eggersman - T. v. Seventer	rem
K. v/d Sluijs - T. Jonker	1-0
M. Snuverink - W. v/d Neut	1-0
E. de Jonge - J. Bottema	1-0
F. v. Amerongen - W. Stevens	1-0

J. Oldenkamp - A. Lunenburg	0-1
F. Dullaart - R. Giethoorn	rem
B. v/d Boom - W. Schulte	1-0
M. Stotijn - J. van Hoorn	0-1
H. Passier - M. Jacobs	0-1
W. de Berg - G van Dalen	1-0
M. Fieten - G. Vos	1-0
L. Stotijn - J. Fieten	0-1
R. Los - R. Taams	1-0

Stand 1e periode

A Naam	Score	SB	Prt	W	R	V	ACI
1 Christiaan Mol	68,0	116,75	12	9	3	0	4
2 Marten Berghuis	63,0	99,50	10	7	2	1	6
3 Sander Taams	53,0	73,75	14	7	2	5	2
4 Ton van Seventer	52,0	79,00	10	3	6	1	4
5 Klaas van der Sluijs	52,0	71,50	10	5	2	3	4
6 Bert Janmaat	51,5	87,75	7	4	2	1	5
7 Marc Snuverink	51,0	66,25	11	4	4	3	4
8 Edwin de Jonge	49,0	70,75	9	5	1	3	4
9 Frans van Amerongen	49,0	62,75	9	3	3	3	4
10 René Los	48,5	75,50	8	3	5	0	3
11 Anky Lunenburg	48,5	64,00	10	4	3	3	3
12 Theo Witkamp	47,5	78,00	9	6	1	2	1
13 Tino Jonker	47,5	53,25	13	5	2	6	3
14 Hans Verwijs	46,5	69,00	9	4	2	3	3
15 Ton Kelfkens	46,0	54,50	14	4	6	4	0
16 Thijs Eggersman	46,0	47,25	16	5	5	6	0
17 Dick de Jong	45,0	63,00	7	3	2	2	4
18 Jeroen Bottema	44,0	44,25	16	5	4	7	0
19 Pieter Sybesma	43,0	72,50	9	4	4	1	0
20 Wim Stevens	42,0	58,00	10	3	3	4	2
21 Wim van der Neut	37,5	32,50	14	2	5	7	1
22 Piet Bos	37,0	33,75	13	2	5	6	0
23 Lieuwe van der Meer	37,0	31,00	13	2	4	7	0
24 Jan Oldenkamp	36,0	26,25	14	3	2	9	0
25 Jean Pauptit	35,0	50,75	9	3	2	4	0
26 Loeffert de Jonge	34,5	43,25	7	1	2	4	3
27 Roeland Taams	26,0	11,00	12	0	2	10	0

B Naam	Score	SB	Prt	W	R	V	ACI
1 Remmelt Hofman	58,5	105,50	12	8	1	3	3
2 Rien Giethoorn	56,0	84,50	16	8	4	4	0
<u>3 Bram van der Boom</u>	<u>55,0</u>	<u>95,50</u>	<u>13</u>	<u>9</u>	<u>1</u>	<u>3</u>	<u>0</u>
4 Jan van Hoorn	55,0	85,75	12	8	0	4	2
5 Timon Bos	54,5	87,50	13	7	3	3	1
6 Marco Jacobs	53,0	84,25	13	7	3	3	0
7 Finn Dullaart	50,0	57,75	16	7	3	6	0
8 Max Stotijn	49,0	72,25	12	6	1	5	2
9 Willem Piepot	48,0	68,00	14	6	3	5	0
10 Patrick v.Middelkoop	47,5	45,75	12	6	0	6	1
11 Wim de Berg	47,0	47,25	14	6	1	7	2
12 Jeroen Fieten	46,0	56,50	14	7	0	7	0
13 Marco Fieten	46,0	53,00	14	7	0	7	0
14 Leonard Stotijn	42,0	46,25	11	5	0	6	0
15 David Antheunisse	39,0	71,75	8	4	2	2	0
16 Cor Post	39,0	65,75	9	4	2	3	0
17 Cristi Neacsu	39,0	65,00	12	4	2	6	0
18 Wessel Schulte	39,0	34,75	13	4	1	8	0
19 Bert van Amerongen	38,0	55,50	8	4	0	4	0
20 Gerhard van Dalen	36,0	37,75	12	4	1	7	0
21 Wim Oostenbrink	35,0	44,25	11	4	0	7	0
22 Harrie Passier	35,0	36,25	11	3	2	6	0
23 Berthy Agasi	30,0	25,50	10	2	0	8	0
24 Gerard Vos	25,0	9,25	13	1	0	12	0
25 Harm Swarts	23,0	70,25	1	1	0	0	0
26 Lambert Nijmeijer	23,0	51,25	3	1	0	2	0
27 Rudi Danker	19,0	64,00	0	0	0	0	0

Eindstand Interne Competitie

Naam	TotScSom	SB	P	W	R	V	AcI	P1/P2
1 Christiaan Mol	202,0232,5024	19	5	0	8	A1/A1		
2 Marten Berghuis	191,5	207,50	21	14	6	1	11	A2/A2
3 Bert Janmaat	171,5	176,25	17	10	4	3	9	A3/A6
4 Sander Taams	166,0	139,00	25	11	5	9	6	A8/A3
5 Klaas van der Sluijs	165,0	132,25	21	9	5	7	8	A9/A5
6 Hans Verwijis	162,5	130,75	19	9	4	6	7	A4/A14
7 Marc Snuverink	162,0	142,00	17	8	5	4	8	A13/A7
8 Edwin de Jonge	161,0	138,75	15	8	2	5	10	A11/A8
9 Anky Lunenburg	161,0	134,75	20	9	4	7	6	A10/A11
10 Ton van Seventer	160,5	137,50	19	6	9	4	7	A19/A4
11 Frans van Amerongen	160,5	117,00	22	8	5	9	7	A12/A9
12 Ton Kelfkens	159,5	109,50	27	10	7	10	3	A6/A15
13 Dick de Jong	158,5	132,25	15	6	5	4	9	A5/A17
14 René Los	158,0	128,25	18	4	11	3	8	A16/A10
15 Jeroen Bottema	153,5	94,50	27	9	6	12	3	A17/A18
16 Wim Stevens	152,0	127,25	19	6	8	5	4	A14/A20
17 Tino Jonker	151,0	90,75	26	7	6	13	6	A21/A13
18 Pieter Sybesma	149,0	129,75	19	7	8	4	0	A20/A19
19 Jean Pauptit	148,0	123,00	22	8	7	7	0	A7/A25
20 Thijs Eggersman	147,0	83,25	31	9	8	14	0	A23/A16
21 Jan Oldenkamp	145,0	83,25	27	9	3	15	0	A18/A24
22 Liefert de Jonge	144,5	112,25	17	4	7	6	5	A15/A26
23 Piet Bos	138,0	70,50	26	5	8	13	0	A22/A22
24 Wim van der Neut	126,0	122,75	26	9	7	10	4	B3/A21
25 Lieuwe van der Meer	126,0	121,00	28	10	8	10	0	B2/A23
26 Remmelt Hofman	121,5	125,00	24	9	3	12	5	A26/B1
27 Timon Bos	118,5	114,00	27	10	4	13	1	A25/B5
28 Roeland Taams	117,0	111,25	27	9	5	13	0	B1/A27
29 Finn Dullaart	106,0	143,50	32	16	5	11	0	B4/B7
30 Max Stotijn	104,5	154,50	26	14	3	9	3	B5/B8
31 Rien Giethoorn	103,0	166,50	27	14	6	7	0	B10/B2
32 Willem Piepot	103,0	160,75	26	14	5	7	0	B6/B9

Naam	TotSc	Som	SB	P	W	R	V	AcI	P1/P2
33 Jan van Hoorn	98,5	141,00	24	13	1	10	3	B14/B4	
34 Wim de Berg	95,5	112,25	29	13	2	14	3	B8/B11	
35 Bram van der Boom	95,0	130,75	27	14	2	11	0	B20/B3	
36 Patrick v.Middelkoop	95,0	91,50	26	12	2	12	2	B9/B10	
37 Marco Jacobs	94,0	152,75	22	11	5	6	0	B19/B6	
38 Marco Fieten	92,0	102,50	30	14	1	15	0	B11/B13	
39 Jeroen Fieten	92,0	98,00	28	13	1	14	0	B12/B12	
40 Wim Oostenbrink	86,0	125,25	22	10	4	8	0	B7/B21	
41 Leonard Stotijn	86,0	93,50	22	10	1	11	0	B13/B14	
42 Rudi Danker	85,5	103,25	7	2	0	5	3	A24/B27	
43 Wessel Schulte	81,0	82,00	27	8	5	14	0	B16/B18	
44 Cor Post	80,0	134,50	18	9	3	6	0	B18/B16	
45 Theo Witkamp	79,5	78,00	9	6	1	2	1	GL/A12	
46 Gerhard van Dalen	78,0	78,75	26	10	1	15	0	B17/B20	
47 David Antheunisse	77,0	138,50	16	8	4	4	0	B22/B15	
48 Bert van Amerongen	72,0	83,00	22	7	2	13	0	B24/B19	
49 Harrie Passier	71,0	64,75	25	7	3	15	0	B23/B22	
50 Cristi Neacsu	69,0	131,00	16	7	2	7	0	B26/B17	
51 Harm Swarts	62,0	144,00	9	5	2	2	0	B21/B25	
52 Berthy Agasi	60,0	45,75	26	4	3	19	0	B27/B23	
53 Lambert Nijmeijer	56,0	114,50	9	3	3	3	0	B25/B26	
54 Gerard Vos	49,0	24,75	29	3	0	26	0	B28/B24	
55 Wim de Vries	43,0	84,75	9	6	0	3	0	B15/GL	
56 Irene Wols	23,0	56,25	3	1	0	2	0	B29/GL	
57 Jaap Broens	19,0	56,25	1	0	0	1	0	B30/GL	
58 Richard Kroesen	19,0	56,25	1	0	0	1	0	B31/GL	

Voor de totaalscore zijn bij spelers in de A-groep per periode 32 punten extra toegekend.

TotSc	Puntentotaal 2 per.	R	Remises
SomSB	Sonn.Bergerscore 2 per.	V	Verliespartijen
P	Aantal partijen	AcI	Afw. voor club
W	Winstpartijen	P1/P2	Plaats in 1e en 2e per.

Eindstand Grand-Prix 2011-2012

In de eindstand staan 'we' niet hoog op de ranglijst, daarvoor zijn onze jeugdleden niet vaak genoeg naar de toernooien geweest. Maar het waren er ook wel veel: de stand werd dit jaar berekend over maar liefst de beste elf toernooien. Maar met een paar goede resultaten kom je nog best een eind in de richting.

Nr	Naam	Club	Totaal Beste11		N
1	Abel Nissen	Ten Boer	194,7	183,6	12
2	Marlinde Waardenburg	Het Kasteel	169,6	165	12
3	Lindert Kroon	Ten Boer	161,5	157,6	12
24	Arjan Woltinge	Hoogeveen	105,7	105,7	8
25	Elang Poort	Hoogeveen	102,9	102,9	8
52	Lucas Taams	Hoogeveen	64,2	64,2	7
67	Wouter Slump	Hoogeveen	49,8	49,8	5
70	Jeroen Fieten	Hoogeveen	48,8	48,8	3
89	Marco Fieten	Hoogeveen	33	33	3
106	Anton Benjamins	Hoogeveen	24,4	24,4	3
111	Robin Geers	Hoogeveen	22,2	22,2	2
113	Peter Pidopryhora	Hoogeveen	21,4	21,4	2
128	Sander Taams	Hoogeveen	18	18	1
131	Richard Wols	Hoogeveen	17,7	17,7	2
191	Nadine Nijenhuis	Hoogeveen	9	9	1
222	Rheava Siy	Hoogeveen	5,9	5,9	1
249	Christian Woltinge	Hoogeveen	3,2	3,2	1
250	Benjamin Vestering	Borgstee	2	2	1

N: Aantal gespeelde toernooien

Uitslagen stappenexamens

Naam	Stap	Cijfer	Naam	Stap	Cijfer
Peter Pidopryhora	1	8,5	Elang Poort	2	7
Nadine Nijenhuis	1	8	Lucas Taams	2	8
Rheava Siy	1	7	Richard Wols	2+	6
Simon Fieten	1	8,5	Wouter Slump	3x	7
Arjan Woltinge	2	8,5	Jeroen Fieten	3x	10
Anton Benjamins	2	7,5	Marco Fieten	3x	8

Nosbo-competitie

In het vorige nummer stonden al alle eindstanden en laatste uitslagen. Resten de persoonlijke scores. In onderstaande tabel: naam, aantal partijen (voor competitie, beker en invalbeurten), score, percentage en team.

Hoogeveen 1 is de duidelijke winnaar. Ook in de top-14 van klasse 1B waren 7 plaatsen voor Hoogeveen. Bert was topscorer en Sander was derde.

Naam	AP	Pt	%	T	Naam	AP	Pt	%	T
B. Janmaat	9	8,5	94	1	D. de Jong	10	4,0	40	2
S. Taams	8	7,5	94	1	J. Bottema	8	3,0	37	3
O. Sadallah	10	8,5	85	1	J. van Hoorn	4	1,5	37	4
J. Rooze	12	9,0	75	1	T. Jonker	10	3,5	35	3
M Berghuis	12	8,5	71	1	W. de Berg	6	2,0	33	4
R. Hofman	8	5,5	69	3	M.D.L. Stotijn	6	1,5	25	4
M. Snuverink	9	6,0	67	1	T. van Seventer	8	1,5	19	2
C. Mol	12	7,5	62	1	<i>En met 3 of minder partijen:</i>				
E. de Jonge	9	5,5	61	1	T. Bos	1	1,0	100	4
T. Kelfkens	6	3,5	58	3	R. Danker	3	2,5	83	2
W. Stevens	5	2,5	50	3	L. Stotijn	2	1,0	50	4
F. van Amerongen	9	4,0	44	2	C. Neacsu	2	1,0	50	4
R. Los	8	3,5	44	2	M. Jacobs	3	1,0	33	4
A. Lunenburg	7	3,0	43	2	P. van Middelkoop	2	0,0	0	4
H. Verwijs	7	3,0	43	2	C. Post	1	0,0	0	4
L. de Jonge	7	3,0	43	3	H. Passier	1	0,0	0	4
W. van der Neut	7	3,0	43	3	W. Piepot	1	0,0	0	4
K. v/d Sluijs	11	4,5	41	2	W. Oostenbrink	1	0,0	0	4

Sterker schaken, oplossing test 13

Plan A: De gedachte achter dit plan is juist. Zwart mag zich niet passief opstellen, terwijl wit zijn aanval op de koningsvleugel voortzet. In strategisch opzicht is een doorbraak in het centrum de beste manier om een flankaanval af te slaan. Wits ruimtevoordeel op de koningsvleugel wordt echter een zwakte, als zwart erin slaagt lijnen te openen om met zijn zware stukken binnen te dringen. Je fout is van technische aard; na 32... d4?! wordt de c-pion niet langer tegengehouden en wit kan op zijn beurt 33.c4! spelen om opening van het centrum te vermijden. Zwart blijft volledig met lege handen staan, omdat hij er niet in is geslaagd ook maar één centrale lijn te openen. Beschermd door het geblokkeerde centrum kan wit nu ongehinderd doorgaan met activiteiten op de koningsvleugel.

Plan B: Dit is het juiste plan. Als wit de dames niet ruilt, kan zwart door de bezetting van c4 het centrum later openen met ... d4. In dat geval is de strategie hetzelfde als die van plan A, maar hier is zwarts techniek dwingender. Als wit de dames ruilt is het eindspel beter voor zwart, zoals je reeds hebt aangegeven. De actievere zwarte toren en de afstand van de witte koning tot de damevleugel zijn van doorslaggevend belang. Met een pionnenmeerderheid op de damevleugel kan zwart een vrijpion krijgen, ver verwijderd van de witte koning, wat voldoende is voor de overwinning. Het vervolg is instructief voor het omzetten van een dergelijk voordeel in winst.

Plan C: De belangrijkste fout van dit plan is de passiviteit. De blokkade van de witte pionnen is hoofdzakelijk een defensieve en negatieve benadering van de problemen, terwijl de veronderstelde zwakte van de c-pion onvoldoende tegenspel biedt. Verder heb je je niet gerealiseerd dat wit op twee geheel verschillende manieren op de koningsvleugel kan doorbreken: 1) strategisch door een vrijpion te creëren met e6 en 2) tactisch door je gerokeerde stelling te vernietigen met 33.f6 g6 34.e6! fxe6 35.Dxg6+ enz. Je passieve verdediging schiet ook tactisch tekort: 32... Le7? 33.f6! Lc5+ 34.Kg2 g5 35.e6! met een gewonnen stelling voor wit.

Punten voor strategie voor plan A: 4, B: 10 en C: 0.

Punten voor tactiek: 1 als je wits juiste zet 35.e6! tegen plan C zag.

De partij **Balashov - Larsen, Buenos Aires 1980**, verliep zo verder:

32... Dc4! 33.Dxc4 (na 33.Df3 d4! krijgt zwart gemakkelijk de overhand; bijvoorbeeld 34.cxd4 Dxd4+ 35.Le3 Dxe5 enz.) **33... dxc4 34.Te2** (gedwongen omdat 34.Le3 Td3 een pion kost) **34... b5 35.Le3 Td3 36.Lxa7** (op 36.Ld4 volgt ... b4 om zo snel mogelijk een vrijpion te krijgen) **36... Txc3 37.Kg2** (wits koning kan niet naar de damevleugel, omdat hij de pionnen op de koningsvleugel moet verdedigen) **37... Td3 38.Le3 b4 39.h4** (de onbruikbaarheid van de opmars e6 dwingt wit tot een andere methode om zijn pionnenmeerderheid op de koningsvleugel te mobiliseren) **39... b3 40.axb3 cxb3**

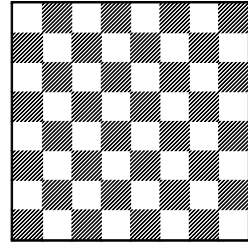

Het zwarte plan is volledig geslaagd. De bevrijde zwarte b-pion is veel gevaarlijker dan een witte pion op e6. Het verschil berust op de positie van de koningen. **41.Lc1 Lb4 42.Lb2 Kf8 43.g5** (misschien geeft 43.h5 gevolgd door f6 wit meer hoop op remise) **43... hxg5**

44.hxg5 Lc5 45.e6 fxe6 46.fxe6 Ld4! (zwart begint pas met het toreneindspel nadat wits pionnen op de koningsvleugel voldoende zijn verzwakt) **47.La3+ Ke8 48.g6** (op 48.Te1 met de bedoeling Tf1-f8 mat volgt 48... b2 en wint zwart omdat er geen goede velden zijn voor de looper; bijvoorbeeld 49.Lb4 Tb3, of 49.Ld6 Lc3 enz.) **48... Lf6 49.Tf2** (de laatste poging; wit dreigt 50.Txf6! met winst) **49... Td5 50.Kh3** (of 50.Tf3 b2 51.Tb3 Td2+ 52.Kf3 Td3+! en zwart wint) **50... Ta5**. Wit gaf op vanwege 51.Lc1 Ke7 52.Te2 Ta2 met een gemakkelijke winst 0-1.

Ton van Seventer (bew. naar Robert Bellin)

Interne beker

Marten Berghuis heeft de **beker** gewonnen in de finale tegen Hans Verwijns

Uyt den ouden doosch



H.N. Pillsbury

Na de serie over de wereldkampioenen nu aandacht voor niet-succesvolle uitdagers en andere topspelers uit het verleden. Na de legendarische Paul Morphy (actief 1848 - 1869) was er eind 19e eeuw ineens weer een sterke Amerikaan, Harry Pillsbury (*1872-†1906).

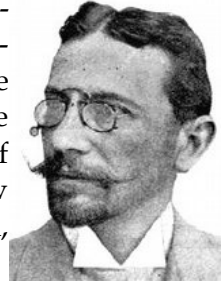

S. Tarrasch

Hij kwam voor zijn eerste internationale toernooi naar Europa in 1895. het beroemde toernooi Hastings 1895. Hij verloor er zijn eerste partij en hoe zou het met hem zijn afgelopen als hij ook deze partij in de 2e ronde had verloren? Maar hij won het toernooi met een half punt of meer voor op Chigorin, Lasker, Steinitz, Tarrasch en de rest van de wereldtop.

Harry Pillsbury – Siegbert Tarrasch

Hastings 1895 (2)

1.d4 d5 2.c4 e6 3.Pc3 Pf6 4.Lg5 Le7 5.Pf3 Pbd7 6.Tc1 0-0 7.e3 b6
 8.cxd5 exd5 9.Ld3 Lb7 10.0-0 c5 11.Te1 c4 12.Lb1 a6 13.Pe5 b5 14.f4
Wit speelt op K-aanval, zwart probeert op de D-vleugel te winnen 14...Te8
 15.Df3 Pf8 16.Pe2?! Pe4 17.Lxe7 Txe7 18.Lxe4 dxe4 19.Dg3 f6 20.Pg4
 Kh8 21.f5 Dd7 22.Tf1 Td8 23.Tf4 Dd6 24.Dh4 Tde8 25.Pc3 Ld5 26.Pf2
 Dc6 27.Tf1 b4 28.Pe2 Da4 29.Pg4 Pd7 30.T4f2! (diagram)

30...Kg8 31.Pc1 c3 32.b3 Dc6 33.h3 a5 34.Ph2
 a4 35.g4 axb3 36.axb3 Ta8 37.g5 Ta3 38.Pg4
 Lxb3 39.Tg2! Kh8 40.gxf6 gxf6 41.Pxb3 Txb3
 (diagram)

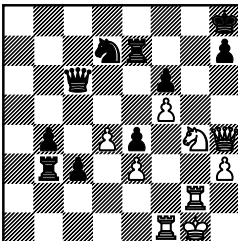

42.Ph6 Tg7 43.Txg7
 Kxg7 44.Dg3+ Kxh6
 45.Kh1 Dd5 46.Tg1
 Dxf5 47.Dh4+ Dh5
 48.Df4+ Dg5 49.Txg5 fxg5 50.Dd6+ Kh5
 51.Dxd7 c2?! 52.Dxh7# 1-0

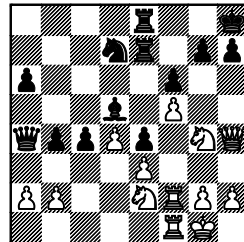

Ratinglijst

per 1 augustus 2012

	Naam	05-12	08-12	aug-mei		Naam	05-12-1208-12-12aug-mei
1	O. Sadallah	2088	2086	-2	29	P. Bos	1415 1395
2	C. Mol	1974	1969	-5	30	R. Giethoorn	1330 1369
3	J. Rooze	1943	1921	-22	31	W.v/d Neut	1354 1368
4	M. Berghuis	1886	1897	11	32	J. v. Hoorn	1378 1367
5	B. Janmaat	1860	1860	0	33	L. v/d Meer	1351 1346
6	S. Taams	1742	1754	12	34	B.v/d Boom	1277 1341
7	M. Snuverink	1777	1751	-26	35	H. Swarts	1333 1333
8	T. Witkamp	1689	1719	30	36	D. Anthéunisse	1329 1331
9	K. v/d Sluijs	1643	1702	59	37	T. Bos	1324 1328
10	G. Jansen	1692	1692	0	38	C. Neecsu	1419 1318
11	Ede Jonge	1705	1689	-16	39	C. Post	1364 1308
12	H. Vervijs	1650	1671	21	40	M. Jacobs	1287 1304
13	T. v. Seventer	1661	1659	-2	41	W. Piepot	1325 1300
14	D. de Jong	1651	1658	7	42	M. Stofijn	1269 1280
15	A. Lunenburg	1648	1639	-9	43	R. Taams	1277 1254
16	F. v. Amerongen	1617	1625	8	44	F. Dullaart	1251 1253
17	W. Stevens	1629	1618	-11	45	W. de Berg	1205 1174
18	J. Paupitt	1628	1618	-10	46	P.van Middelkoop	1110 1131
19	P. Sybesma	1587	1604	17	47	J. Fielen	1065 1103
20	A. Kelfkens	1616	1596	-20	48	M. Fielen	1088 1092
21	R. Los	1595	1594	-1	49	L. Stofijn	1064 1059
22	L. de Jonge	1584	1554	-30	50	W. Oostenbrink	1158 1017
23	R. Danker	1554	1554	0	51	G.van Dalen	1008 990
24	M. Eggersman	1514	1520	6	52	W. Schulte	958 979
25	J. Bottema	1513	1489	-24	53	B.van Amerongen	814 858
26	T. Jonker	1492	1482	-10	54	H. Passier	831 845
27	R. Hofman	1431	1470	39	55	B. Agasi	789 784
28	J. Oldenkamp	1456	1456	0	56	G. Vos	653 641



Winkelcentra:

Grote Beer 27-29
7904 LW Hoogeveen
Tel./Fax: 0528 - 26 72 07

Orion Bloemsierkunst

Het adres voor een leuk boeket,
kado artikelen, alle soorten bloemen
en planten en arrangementen.



Stichting Kinderwens

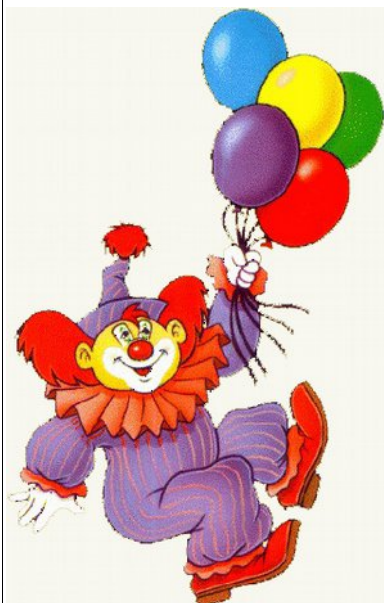

www.stichtingkinderwens.nl

HOFSTEE 
ADVIES
administratie | belasting

REGISTER ■
BELASTING ■
ADVISEURS ■

Koene Hofstee
Federatie-belastingadviseur

H.Opgaande 13, Hollandscheveld
Postbus 699, 7900 AR Hoogeveen
[T] 0528 - 23 06 66 | 06 - 29 04 21 70
[E] koene@hofstee-advies.nl
www.hofstee-advies.nl



MASTEBROEK

**MASTEBROEK'S
AUTOBEDRIJVEN B.V.**

Edisonstraat 32
7908 AN HOOGEVEEN

tel. 0528 26 40 55
fax 0528 27 65 12